日照計　KDC-S11-KBM723

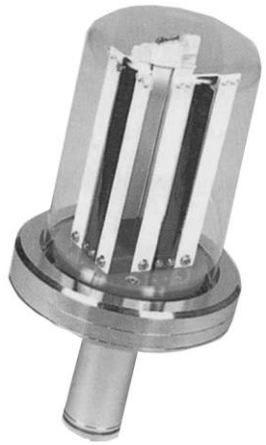

日照の有無を観測するセンサーです。

2枚のバイメタルが日射を受けた際の熱膨張で反ることで電気接点を入れたり切ったりします。太陽の直達光が0.12KW/m²以上の熱量があったときに日照有りとして動作します。

直接外気に触れないガラスドームで覆われています。乾燥材で内部の結露を防止しています。

動作電源が不要の無電圧接点出力

KDC-S11-KBM723-□

<リード線長>
センサ信号ケーブルの長さ

仕　　様	
受光部	バイメタル式
日照しきい値	120W/m²
精　　度	±5%以内
出　　力	接点信号(日照有でON)
外形/重量	φ82.5×210mm/約1.2Kg
傾斜特性	約±2%
重　　量	約1kg
その他	ガラスドーム付き
推奨記録計	KADEC21-ME
電源供給方法	不要

■外形寸法図

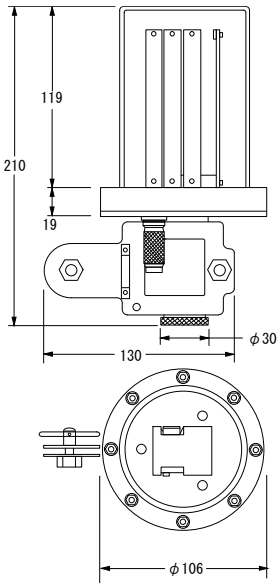

タマヤ計測システム株式会社
〒140-0013　東京都品川区南大井6－3－7
TEL 03-5764-5561　FAX 03-5764-5565